

# Model Community REDD+ Untuk Mitigasi dan adaptasi perubahan Iklim

Rudi Syaf



# Pengelolaan yang Legal

- PP No. 6 Tahun 2007 tentang Tata Hutan Dan Penyusunan Rencana Pengelolaan Hutan Serta Pemanfaatan Hutan
- PERMENHUT 49/ Menhut-II 2008 tentang Hutan Desa
- Lubuk Beringin menjadi hutan Desa pertama di Indonesia

Table Village Forest in Bujang Raba

No	Village Forest	License No.	Protected Zone	Utilization Zone	Total Area
1	Lubuk Beringin	108/Menhut-II/2009	2,126	230	2,356 ha
2	Senamat Ulu	360/Menhut-II/2011	1,095	566	1,661 ha
3	Sungai Mengkuang	362/Menhut-II/2011	634	417	1,051 ha
4	Sangi Letung Buat	543/Menhut-II/2011	736	487	1,223 ha
5	Sungai Telang	301/Menhut-II/2012	745	255	1,000 ha
<b>TOTAL</b>			<b>5,336</b>	<b>1,955</b>	<b>7,291 ha</b>

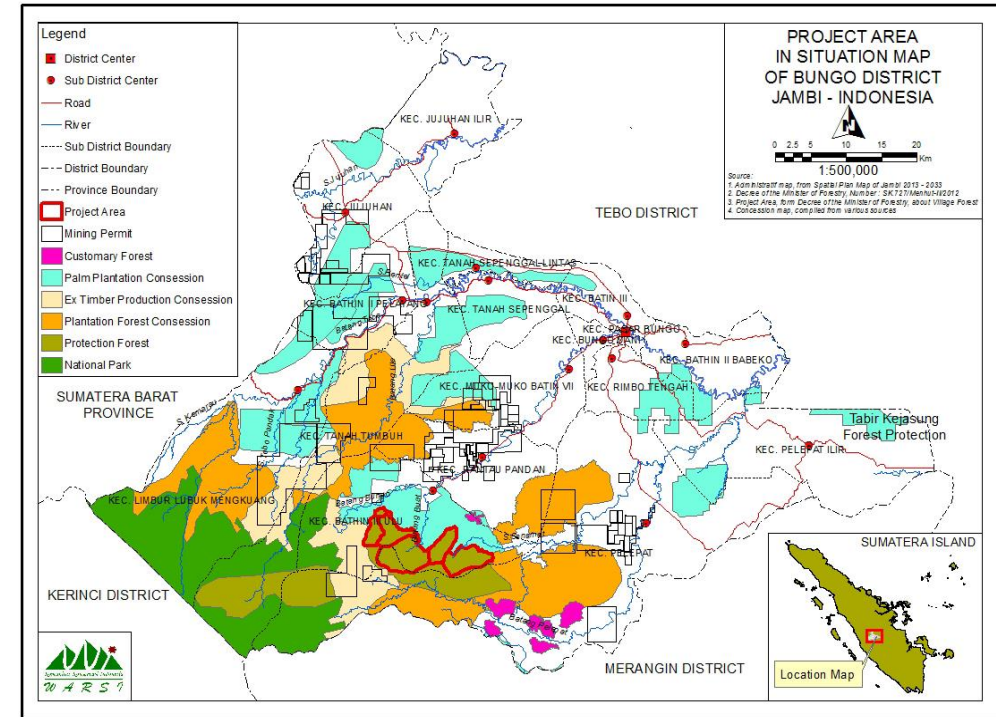

# Tingkat Keterancaman yang Tinggi

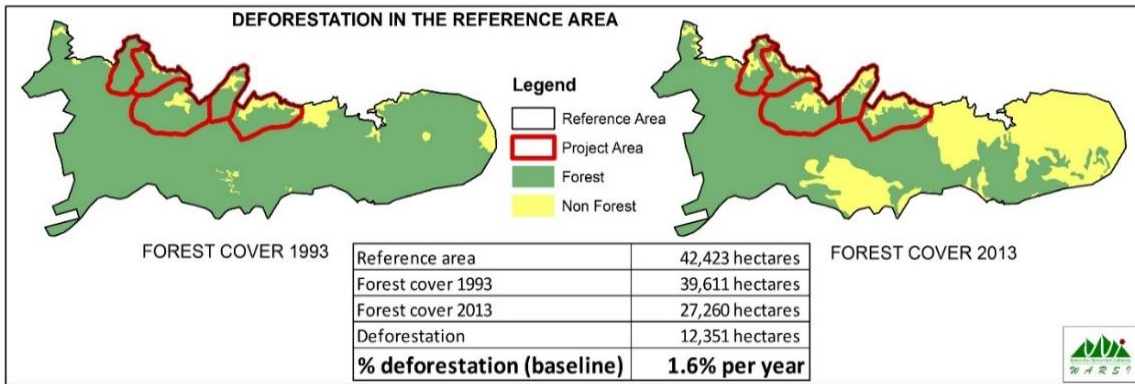

- Tekanan dari HTI, perkebunan kelapa sawit dan tambang
- Memaksimalkan manfaat hutan tetapi tetap menjaga
  - a. Menghubungkan program pemerintah dengan rencana kerja HD
  - b. Peningkatan perekonomian : Komoditi bertingkat
  - c. Peningkatan kapasitas
  - d. Patroli dan pengamanan kawasan
  - e. Membangun akses pasar produk komunitas



# Pemantauan Berkala

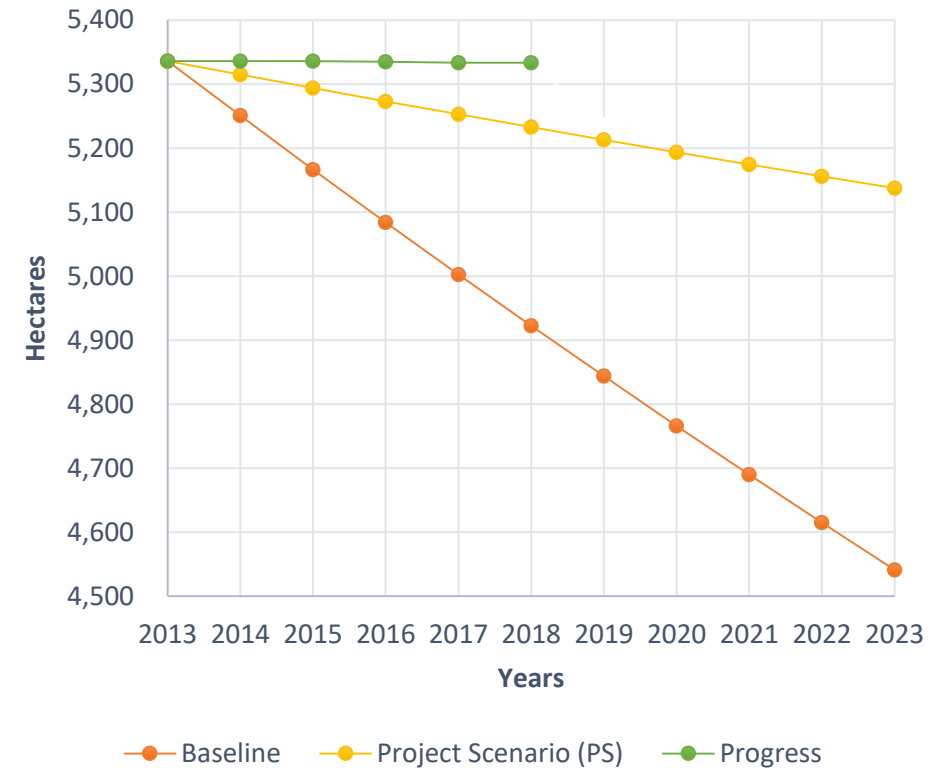
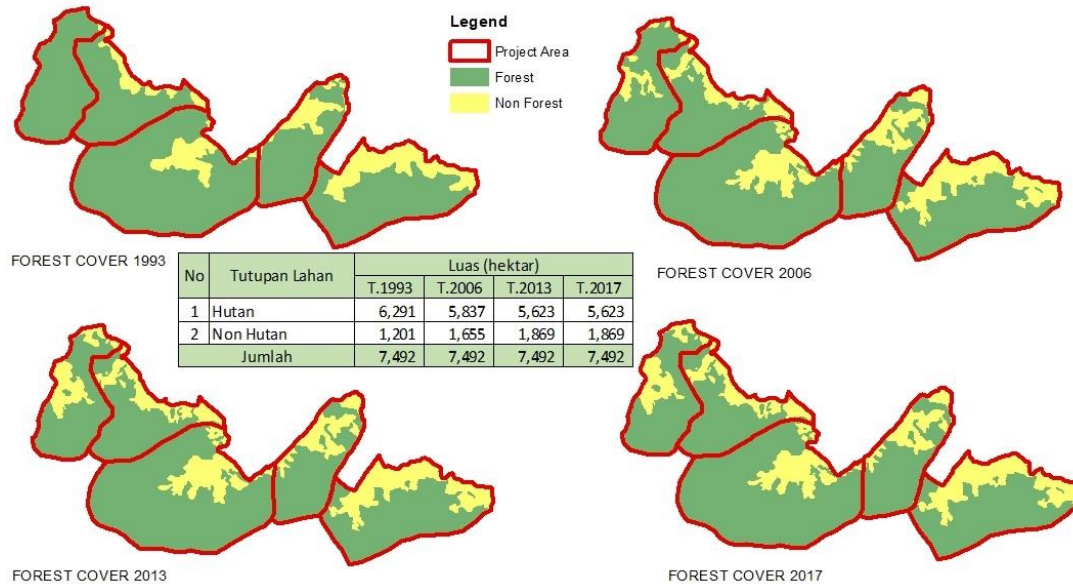

# Potensi Carbon Bujang Raba

Year to	Year	Baseline carbon uptake i.e. without project	Carbon emissions with project (75%)	Potential Carbon Emissions Reductions	Potential leakage (5%)	Total Carbon Benefit (after leakage deduction)	Deduction of 20% risk buffer	Net carbon benefit
		(tCO2eq)	(tCO2eq)	(tCO2eq)	(tCO2eq)	(tCO2eq)	(tCO2eq)	(tCO2eq)
0	2013	0	0	0	-	0	-	-
1	2014	71,439	17,860	53,579	2,679	50,900	10,180	40,720
2	2015	70,296	17,574	52,722	2,636	50,086	10,017	40,069
3	2016	69,171	17,293	51,879	2,594	49,285	9,857	39,428
4	2017	68,065	17,016	51,049	2,552	48,496	9,699	38,797
5	2018	66,976	16,744	50,232	2,512	47,720	9,544	38,176
6	2019	65,904	16,476	49,428	2,471	46,957	9,391	37,565
7	2020	64,850	16,212	48,637	2,432	46,205	9,241	36,964
8	2021	63,812	15,953	47,859	2,393	45,466	9,093	36,373
9	2022	62,791	15,698	47,093	2,355	44,739	8,948	35,791
10	2023	61,786	15,447	46,340	2,317	44,023	8,805	35,218
<b>Total</b>		<b>665,090</b>	<b>166,273</b>	<b>498,818</b>	<b>24,941</b>	<b>473,877</b>	<b>94,775</b>	<b>379,101</b>
<b>Annual average</b>		<b>66,509</b>	<b>16,627</b>	<b>49,882</b>	<b>2,494</b>	<b>47,388</b>	<b>9,478</b>	<b>37,910</b>





# Bonus Hutan Terjaga..

- Membuka chanel lain melalui skema REDD+
- Peran masyarakat dalam mitigasi dan adaptasi perubahan iklim
- Barometer perubahan
- Uji coba pasar karbon
- Pengorganisasian distribusi manfaat

## Voluntarily Community REDD+ Project

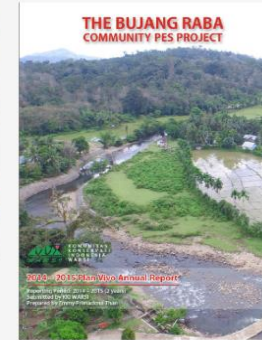
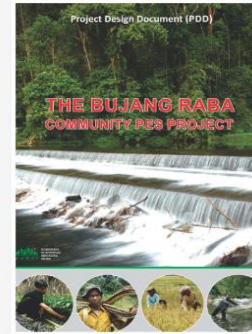

1. Identification note (2014)
2. Project Design Document (2014)
3. Project validation (2015)
4. Annual report (2014-2015)
5. Certified carbon emission (2016)





# Mekanisme Distribusi Manfaat





# Dukungan berbagai pihak

- Perusahaan travelling di Swedia melalui program foundation Charity
- Dukungan Individu yang melakukan perayaan pernikahan di US
- Fundraising untuk untuk pengelolaan hutan di Indonesia oleh Zeromission







## Pembelajaran...

- Skema PS terbukti mampu mendukung upaya mitigasi dan adaptasi perubahan iklim dan capaian target NDC.
- Lokasi PS sebagai sequester perlu mendapatkan insentif yang berikan atas usaha penurunan emisi
- Kedepan, penyelenggaraan program REDD+ komunitas perlu pendampingan teknis sesuai dengan mekanisme yang berlaku.
- Dana Benefit sharing tidak hanya dikembalikan ke pengelolaan kawasan, tapi juga dipergunakan untuk dana social dan peningkatan ekonomi masyarakat



An aerial photograph of a dense, lush green forest. The trees are packed closely together, creating a vibrant green canopy. A semi-transparent, light green banner runs horizontally across the center of the image, containing the text "Terima Kasih...".

Terima Kasih...



# TALKSHOP NILAI EKONOMI KARBON

## RENCANA KEBIJAKAN INSTRUMEN NILAI EKONOMI KARBON: POTENSI MANFAAT DAN DAMPAKNYA BAGI MASYARAKAT, HUTAN, DAN IKLIM?



Narasumber

**IR. LAKSMI DHEWANTHI, MA.\***

Staf Ahli Menteri Bidang Industri  
dan Perdagangan Internasional  
KLHK



Narasumber

**JOKO TRI HARYANTO, S.E., M.S.E**

Peneliti Badan Kebijakan Fiskal  
Kementerian Keuangan



Narasumber

**RUDI SYAF**

Direktur Eksekutif  
KKI WARS1



Narasumber

**DHARSONO HARTONO**

President Director  
PT Rimba Makmur Utama  
(RMU)



Penanggap

**DICKY EDWIN HINDARTO**

Yayasan Mitra Hijau



Penanggap

**NADIA HADAD**

Direktur Pengembangan Strategis  
Yayasan Madani Berkelanjutan



Penanggap

**JAMRIS**

Perwakilan  
Komunitas Pengelola Hutan  
Rio Laman Panjang  
Kabupaten Bungo



Moderator

**GITA SYAHRANI**

Kepala Sekretariat  
LTKL

Rabu, 12 Agustus 2020 | 10.00-13.00 WIB

Registrasi: [bit.ly/TalkShopNEK](https://bit.ly/TalkShopNEK)

Narahubung: 0822-1589-8935 (Stephanie)

Terbatas untuk 100 peserta

\*dalam konfirmasi