

KEBIJAKAN PENGELOLAAN KELAPA SAWIT KAB. SINTANG



BUPATI SINTANG

dr. H. Jarot Winarno, M.Med.PH.

DISAMPAIKAN PADA :

“Diskusi Setiap Rabu tentang Sawit dengan Tema Masa Depan Kalimantan Barat di Era Sawit” secara Online (Webinar)

SINTANG , 8 APRIL 2020



PROFIL PERKEBUNAN KAB SINTANG

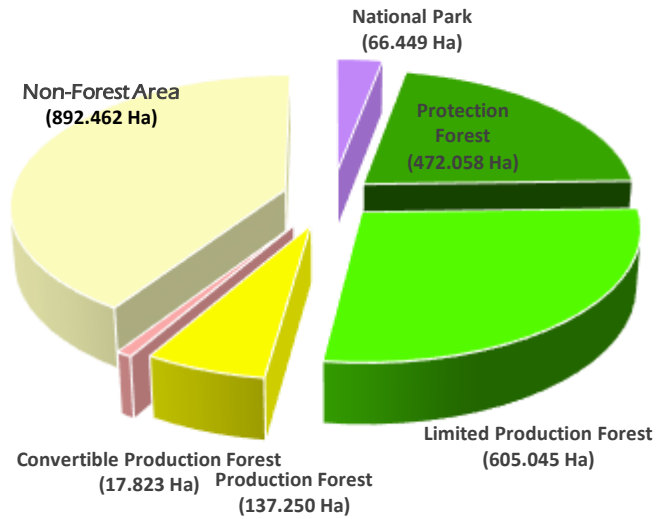

LEGEND

- National Park (3,03%)
- Protection Forest (21,54)%
- Limited Production Forest (27,61)
- Production Forest (06,26)
- Covertible Production Forets (0,88%)
- Non-Forest Area (40,73%)
- Palm Oil Concessions

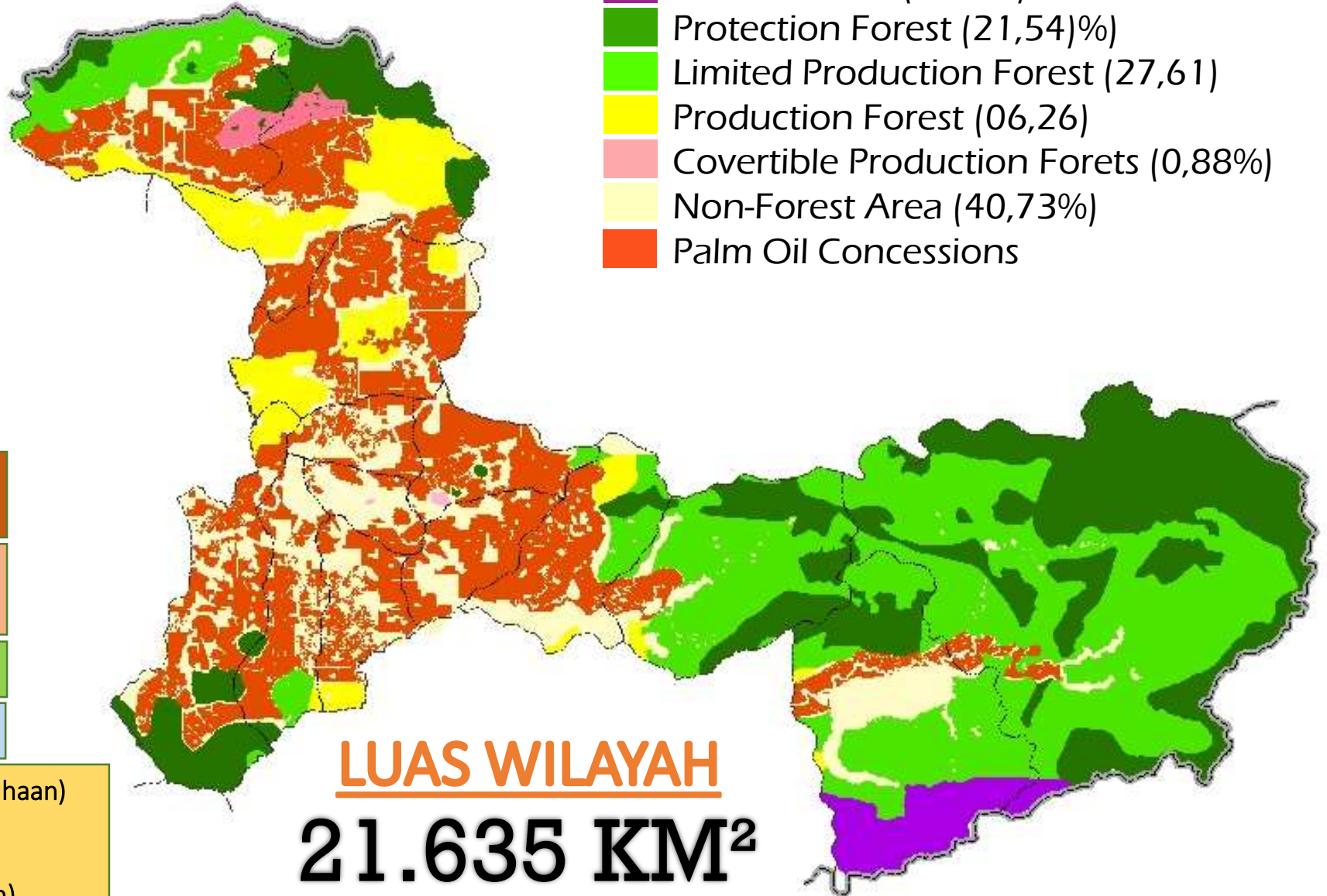

LUAS WILAYAH
21.635 KM²

Principle and Location Permits
516.579 Ha (49 Companies)

Land Permits
115.383,72 Ha (28 Companies)

Planted 174.518 Ha

RSPO 2 Companies

ISPO : (tahap Operasional 28 Perusahaan)
8 Perusahaan (certified)
9 Perusahaan (stage 1 and 2)
11 Perusahaan (persiapan pengajuan)



POTENSI KONFLIK TENURIAL

1. Tumpang tindih Izin dengan kawasan hutan dan Moratorium Gambut

Pekebun Plasma belum mendapatkan Lahan Plasma

Areal HGU yang diterlantarkan (tidak dikuasai perusahaan)

Proses ganti rugi tanah yang bermasalah

Reclaiming (klaim) sebagai tanah adat/tanah komunal/tanah pribadi

Batas Dusun/Desa/Kecamatan/Kabupaten

Tumpang tindih kebun swadaya masyarakat dengan Izin Perkebunan

Ketidakpastian kepemilikan atas lahan

LC pada lahan yang belum diserahkan dan kawasan yang dilindungi



Merevisi Izin lokasi yang terindikasi tumpang tindih dengan kawasan hutan dan moratorium gambut.

Mengevaluasi setiap izin lokasi yang telah berakhir masa berlakunya dengan menetapkan luasan perolehan tanah dengan Keputusan Bupati.

1. Mediasi Tim Koordinasi Pembina Pembangunan Perkebunan Kabupaten (TP3K)
Sintang

Meningkatkan peran serta multy stakeholders NGO (KKG, CSF-Packard Foundation, WWF, SPKS, RA, Sintang Fresh Water Care, Gemawan , Solidaridad, KTNA, HKTI, GAPKI, Kopbun, dll

Implementasi Satu Peta dan Satu Data



TUMPANG TINDIH IZIN LOKASI

TUMPANG TINDIH IZIN LOKASI
DENGAN KAWASAN HUTAN 733
(Hasil Temuan Korsubgah dan Kehutanan)

PT. Bonti Permai Jayaraya
Pengajuan perubahan status
kawasan mejadi APL

PT. Agro Sukses Lestari
Merevisi Izin Lokasi dengan
mengeluarkan areal yang
tumpang tindih dengan
kawasan hutan

PT. Jake Sarana
Merevisi Izin Lokasi dengan
mengeluarkan areal yang
tumpang tindih dengan
kawasan hutan

PT. Megasawindo Perkasa
Merevisi Izin Lokasi dengan
mengeluarkan areal yang
tumpang tindih dengan
kawasan hutan

*Tumpang tindih terjadi disebabkan adanya perubahan
status kawasan dari TGHK, 259 ke 936 dan 733*

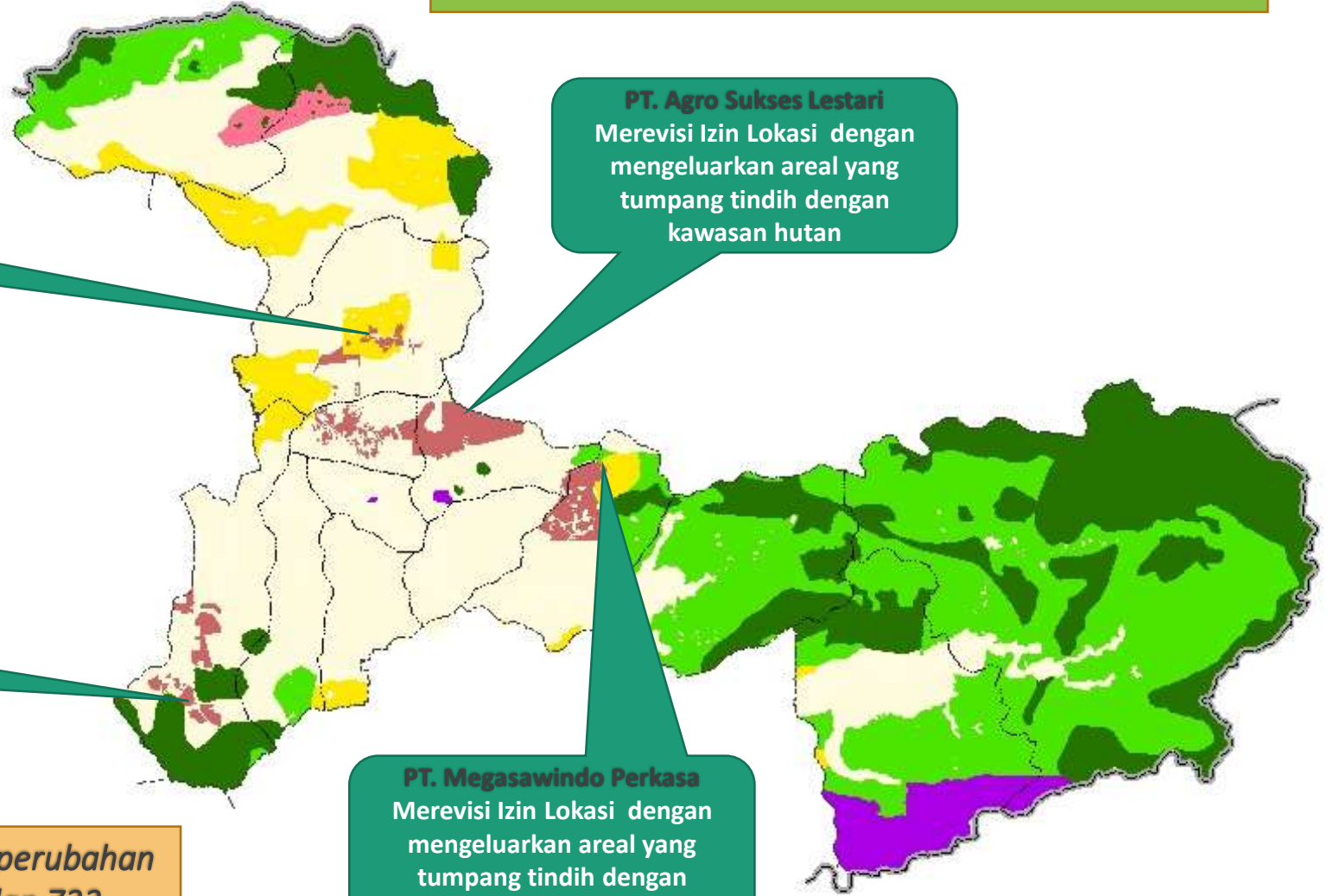

PROSES PERUBAHAN STATUS LAHAN PT. BONTIPERMAI JAYARAYA

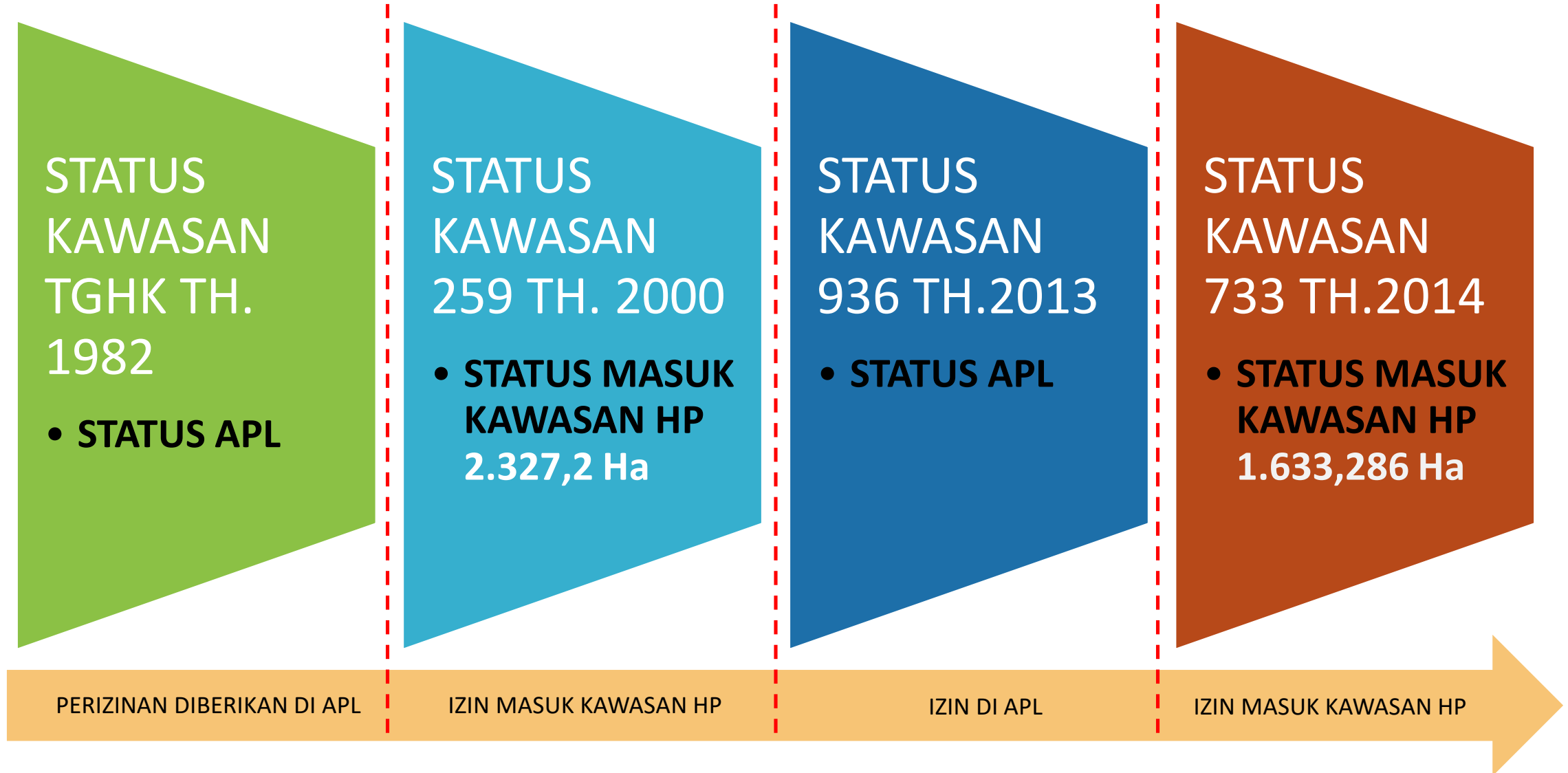



RENCANA STRATEGIS FORUM KOORDINASI KELAPA SAWIT BERKELANJUTAN KAB. SINTANG

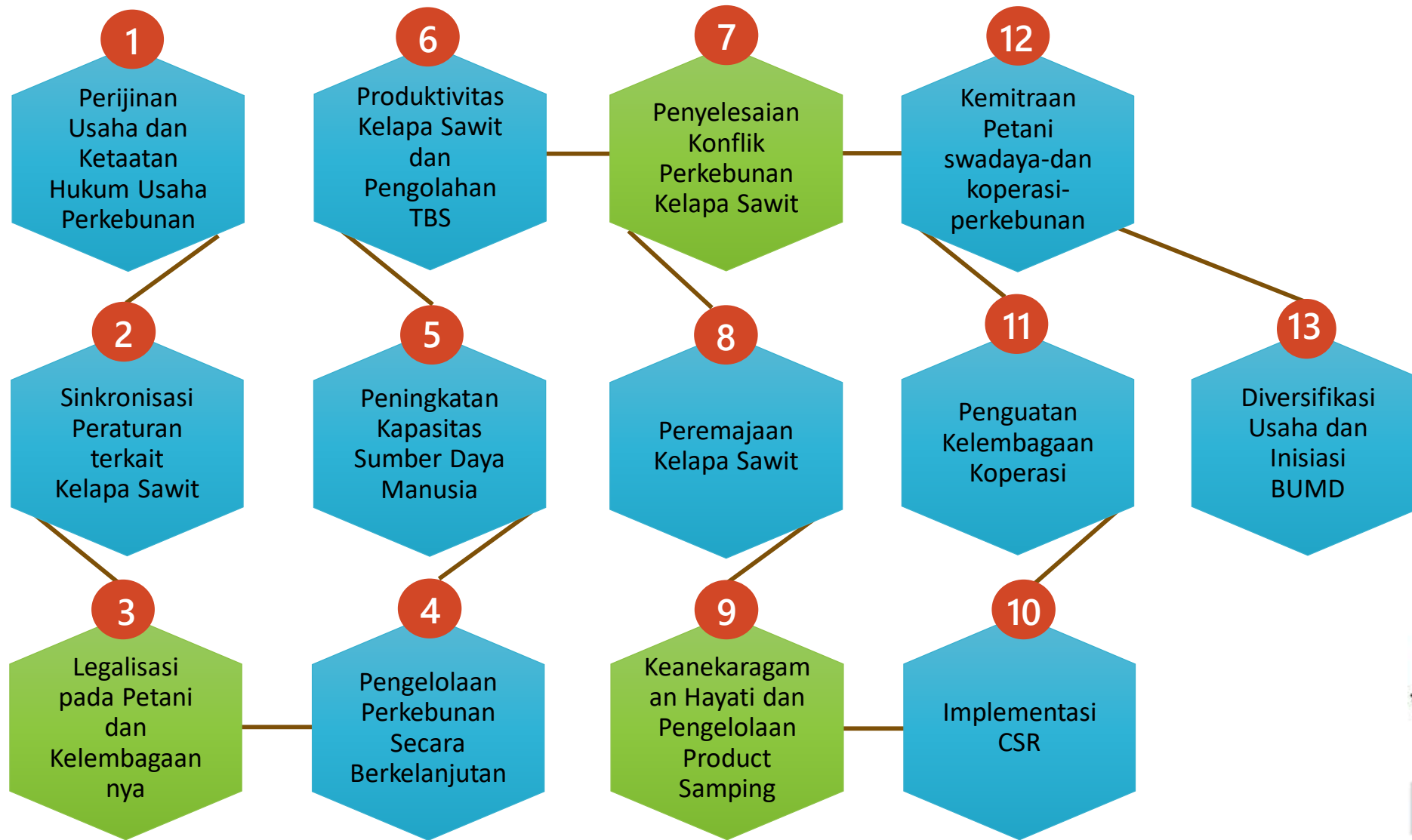

proses



goal



ISPO



RSPO



1. Keputusan Bupati Sintang Nomor 525/79/Kep-EkBang/2017 tentang Tim Koordinasi dan Tim Sekretariat Pembina Pembangunan Perkebunan Kabupaten Sintang.
2. Peraturan Bupati Sintang Nomor 54 Tahun 2016 tentang Tanggung Jawab Sosial Perusahaan.
3. Peraturan Bupati Sintang Nomor 39 Tahun 2015 tentang Pembangunan Tanah Kas Desa Oleh Perusahaan Perkebunan di Kabupaten Sintang.
4. Keputusan Bupati Sintang Nomor 525/305/KEP-DISTANBUN 2018 tentang Pembentukan Forum Koordinasi Pembangunan Kelapa Sawit Berkelanjutan Kabupaten Sintang Periode 2018-2020
5. Peraturan Bupati Sintang Nomor 87 Tahun 2018 tentang Rencana Aksi Daerah Kelapa Sawit Berkelanjutan Kabupaten Sintang Tahun 2018 – 2023.
6. Draft Peraturan Bupati tentang Kawasan Penting Kabupaten Sintang
7. Draft Peraturan Bupati tentang Rencana Induk Perkebunan Kabupaten Sintang

Terima kasih

